

**Agenzia delle Entrate**  
**CATASTO FABBRICATI**  
Ufficio Provinciale di  
**Chieti**

Dichiarazione protocollo n. CH0011706 del 31/01/2014

Planimetria di u.i.u. in Comune di Perano

Via Tomassuoli

civ. 13

Identificativi Catastali:

Sezione:

Foglio: 1

Particella: 624

Subalterno: 10

Compilata da:

Di Nardo Maria Teresa

Iscritto all'albo:  
Ingegneri

Prov. Chieti

N. 2051

Scheda n. 1

Scala 1:200

## PIANO PRIMO

H=2.86

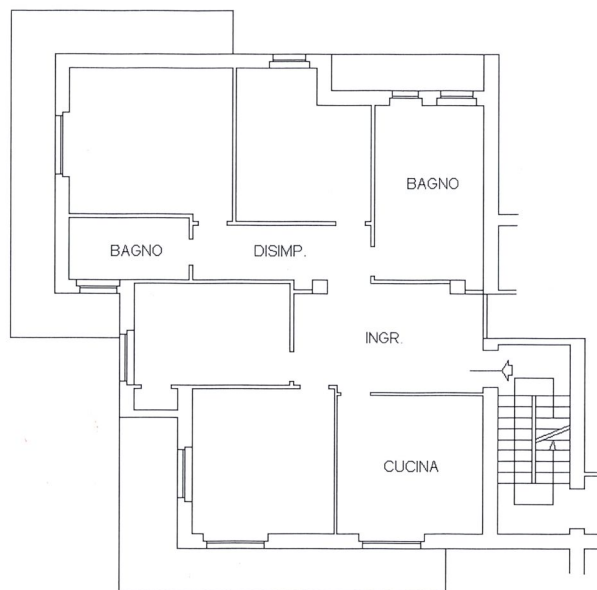

PERANO (G441) - < Foglio: 1 - Particella: 624 - Subalterno: 10 >