

MODULARIO
F. rig. rend 497



MINISTERO DELLE FINANZE
DIREZIONE GENERALE DEL CATASTO E DEI SS.TT.EE.
CATASTO EDILIZIO URBANO (RDL 13-4-1939, n. 652)

MOD. BN (CEU)

LIRE
250

Planimetria di u.i.u. in Comune di S. MARIA IMBARO via VIA PIAHE

civ. 91/28

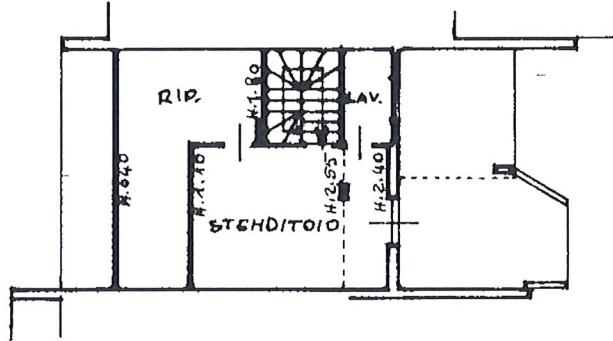

PIANO 2

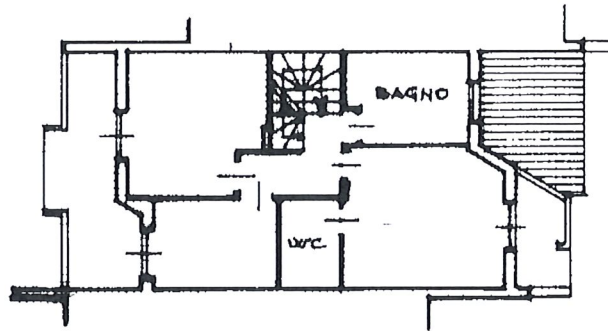

PIANO 1
H. 2.70

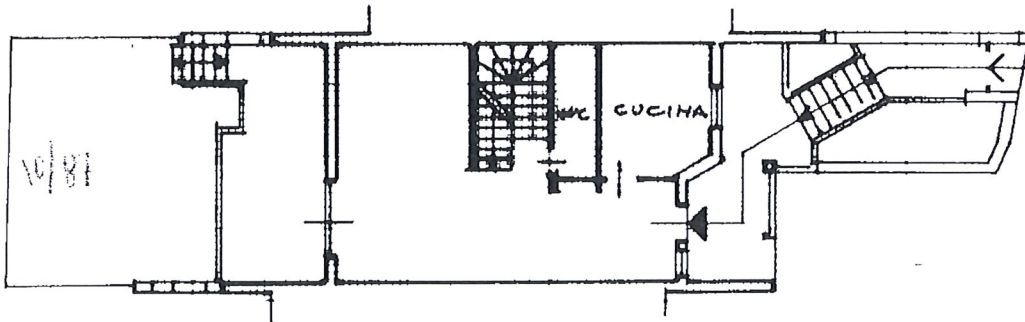

PIANO 0
H. 2.70

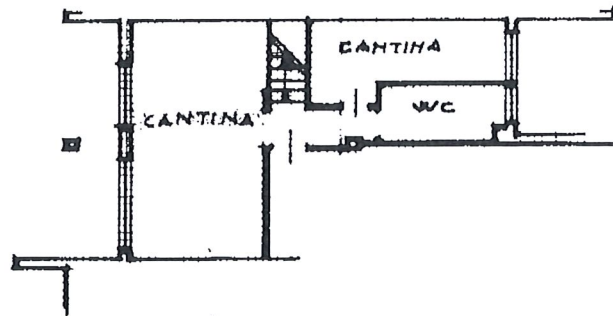

PIANO S
H. 2.50

ORIENTAMENTO

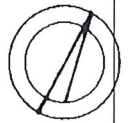

SCALA DI 1:200

Roma - Istituto Poligrafico e Zecca dello Stato - PV

Catasto dei Fabbricati - Situazione al 07/01/2025 - Comune di SANTA MARIA IMBARO(244) - < Foglio 2 - Particella 10 - Subalterno 87 > - Uju graffiata
VIA PIAHE n. 91 Edificio D Piano T - 1 - 2

Dichiarazione di N.C.
Ultima Denuncia di variazione
Data presentazione: 12/07/1993 - Data: 07/01/2025 - n. T306257 - Richiedente: RNLPLA77H17L219L
Totale schede 1 - Formato di acquisizione: A4(210x297) - Formato stampa richiesto: A4(210x297)
n. 414 sub 6
10 87

Compilata dal G.E.O.H.
(Titolo, cognome e nome)
DI GIOSAFFATTE VALENTINO
Iscritto all'albo dei GEOMETRI
della provincia SIETI n. 1027
data 12/06/1993 Firma V. G. Giosaffatte

RISERVATO ALL'UFFICIO

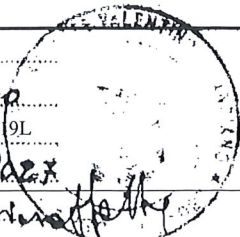

MODULARIO
F. rig. renti 487



MINISTERO DELLE FINANZE
DIREZIONE GENERALE DEL CATASTO E DEI SS.TT.EE.
CATASTO EDILIZIO URBANO (RDL 13-4-1939, n. 652)

LIRE
250

Planimetria di u.i.u. in Comune di S. MARIA IMBARO via VIA PIANE civ. 91/28

PIANO S1
H. 2.50

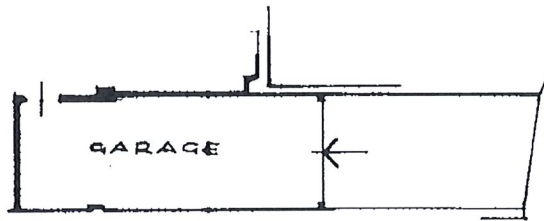

ORIENTAMENTO

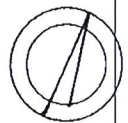

SCALA DI 1/200

Catasto Fabbricati - Situazione al 07/01/2025 - Comune di SANTA MARIA IMBARO(1244) - < Foglio 2 - Particella 10 - Subalterno 89 > - Uju graffiata
VIA PIANE n. 91 Edificio D Piano S1

Roma - Istituto Poligrafico e Zecca dello Stato - P.V.

Dichiarazione di N.C.
Denuncia di variazione

Compilata dal G.E.M.
(Titolo, cognome e nome)
D. G. RAFFAELTE VALENTINO

RISERVATO ALL'UFFICIO

Data presentazione: 12/07/1993 - Data: 07/01/2025 - n. T306261 - Richiedente: RNLPLA77H17L219L

Totale schede: 1 - Formato di acquisizione: A4 (210x297) - Formato stampato: A4 (210x297)
n. 10 sub 14 data 12 LUG 1993 Firma V. Di Finaffetti

